

PATRIMÔNIO CULTURAL SUMAREENSE

Patrimônio Cultural é aquilo que tem valor e afeto para distintos grupos sociais. É um conjunto de referências que fazem parte da identidade e da memória de comunidades. São aqueles bens considerados importantes para as pessoas hoje, mas que também tinham importância no passado, sendo assim, cuidados e preservados de geração em geração. Mas quais são os Patrimônios Culturais Sumareenses?

Na Exposição “Patrimônio Cultural Sumareense” podemos conhecer um pouco mais sobre alguns patrimônios de nossa cidade, sem ter a pretensão de esgotar o assunto. A ideia é trazer à tona a discussão sobre o patrimônio cultural e sua preservação, pensando na diversidade cultural e social das diversas Regiões Administrativas do Município de Sumaré, e nos lugares onde as experiências da vida são compartilhadas, integrando as memórias e histórias sumareenses.

Por meio das imagens fotográficas, pode-se observar o patrimônio histórico e arquitetônico tombado de Sumaré, e suas edificações de inestimável valor histórico para a cidade. Além disso, nesta edição realizada na Região Administrativa do Matão, podemos, também, identificar diversos elementos de cultura e de vida, e que podem ser reconhecidos e valorizados como patrimônios culturais sumareenses.

Os Patrimônios Culturais Sumareenses contam um pouquinho das histórias de pertencimento que temos com nosso território, e são apresentados aqui por meio da memória fotográfica preservada e salvaguardada pelo Arquivo da Associação Pró-Memória de Sumaré.



ESTAÇÃO FERROVIÁRIA DE REBOUÇAS

Construída em 1875, pelo engenheiro Antônio Pereira Rebouças Filho, a quem foi atribuído o nome da estação e ao distrito que mais tarde se tornaria o município de Sumaré.

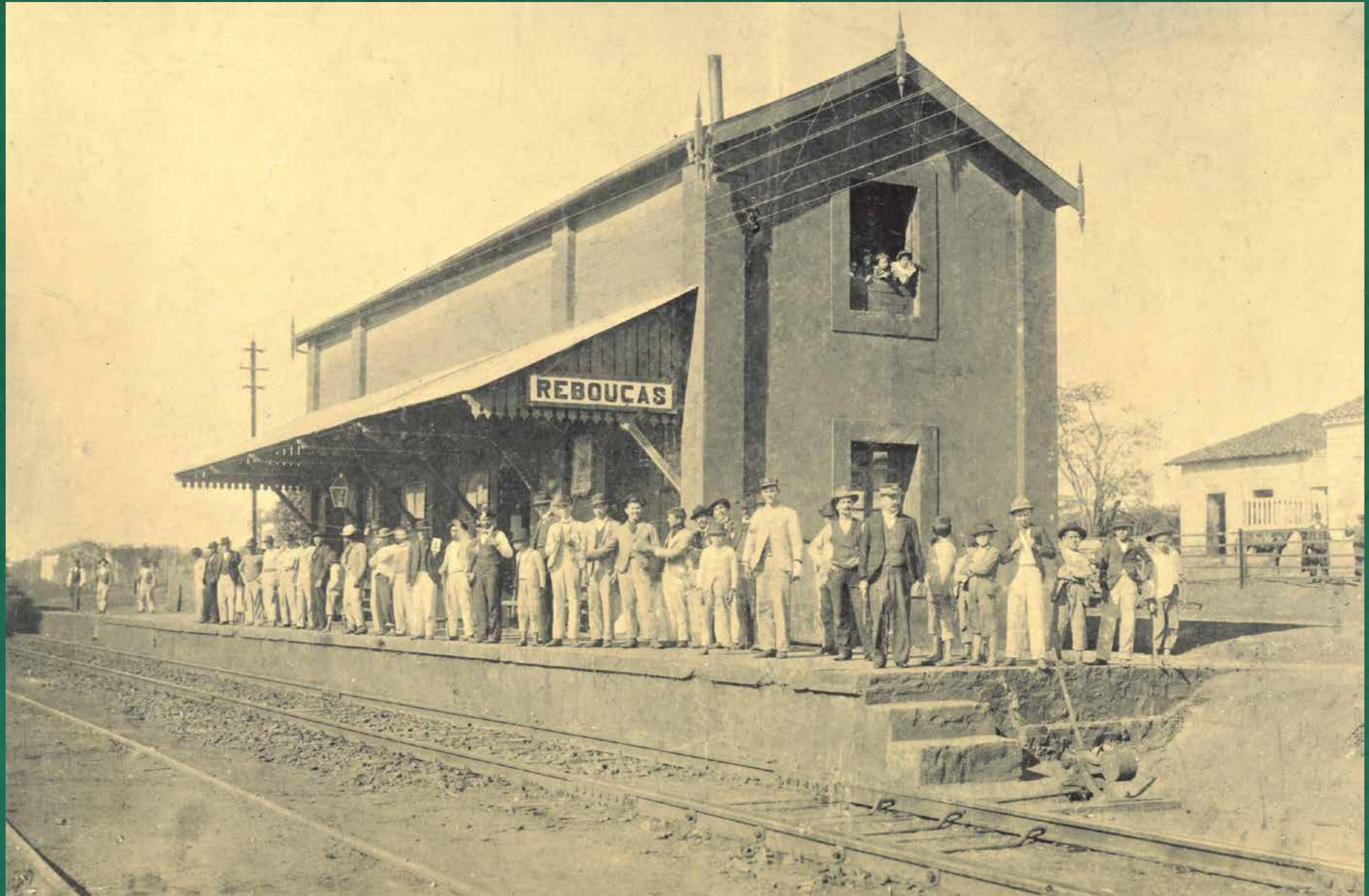

ESTAÇÃO FERROVIÁRIA DE SUMARÉ

O Complexo Ferroviário de Sumaré, abrange a Estação, o prédio da Subestação de Energia, e as casas dos ferroviários. Importante polo do desenvolvimento urbano de Sumaré, é tombado a nível municipal e Estadual, e Valorado como “Patrimônio Cultural Brasileiro” pelo IPHAN.



SUBESTAÇÃO DE ENERGIA

O Complexo Ferroviário de Sumaré é raro exemplo de conjunto com a presença da Subestação de Energia, representando o pioneirismo da Companhia Paulista na eletrificação ferroviária brasileira, nas primeiras décadas do século XX.



ANTIGA SUBPREFEITURA DE REBOUÇAS

Construída em 1913, com a emancipação de Sumaré, foi sede da Prefeitura e Câmara Municipal, a partir de 1955. Também funcionou como Biblioteca, salas do Colégio Comercial, Pronto-Socorro e Secretaria Municipal de Cultura.



ANTIGA SUBPREFEITURA DE REBOUÇAS

Atualmente é sede da Associação Pró-Memória de Sumaré. Patrimônio cultural tombado pelo Conselho de Defesa do Patrimônio Histórico, Artístico, Etnológico e Ambiental de Sumaré (Condephaea), desde 1998.



POSTO POLICIAL

Construído em 1920, é a atual sede da Secretaria Municipal de Desenvolvimento Econômico. Foi tombado, em 2020, como patrimônio cultural sumareense. O Posto Policial fica na Praça da República, no centro de Sumaré.



CASARÃO SERTÃOZINHO

Estimasse que o Casarão foi construído por volta de 1870, sendo a edificação mais antiga de Sumaré. Atualmente está em processo de tombamento municipal. O Casarão Sertãozinho localiza-se na entrada do Condomínio Parque da Floresta, no entorno da Represa do Marcelo.



IGREJA DO BOM JESUS DO MATÃO

É o tempo católico mais antigo do município. Está localizado na Avenida Emílio Bosco, no Bairro do Matão. Foi tombado pelo Conselho do Patrimônio Histórico de Sumaré no ano 2000.



SEMINÁRIO SÃO FRANCISCO DE ASSIS

Funcionou até o ano de 1999, quando foi adquirido pela Prefeitura Municipal de Sumaré e se transformou no Centro Administrativo de Nova Veneza. O imóvel foi tombado em 12 de junho de 2008.

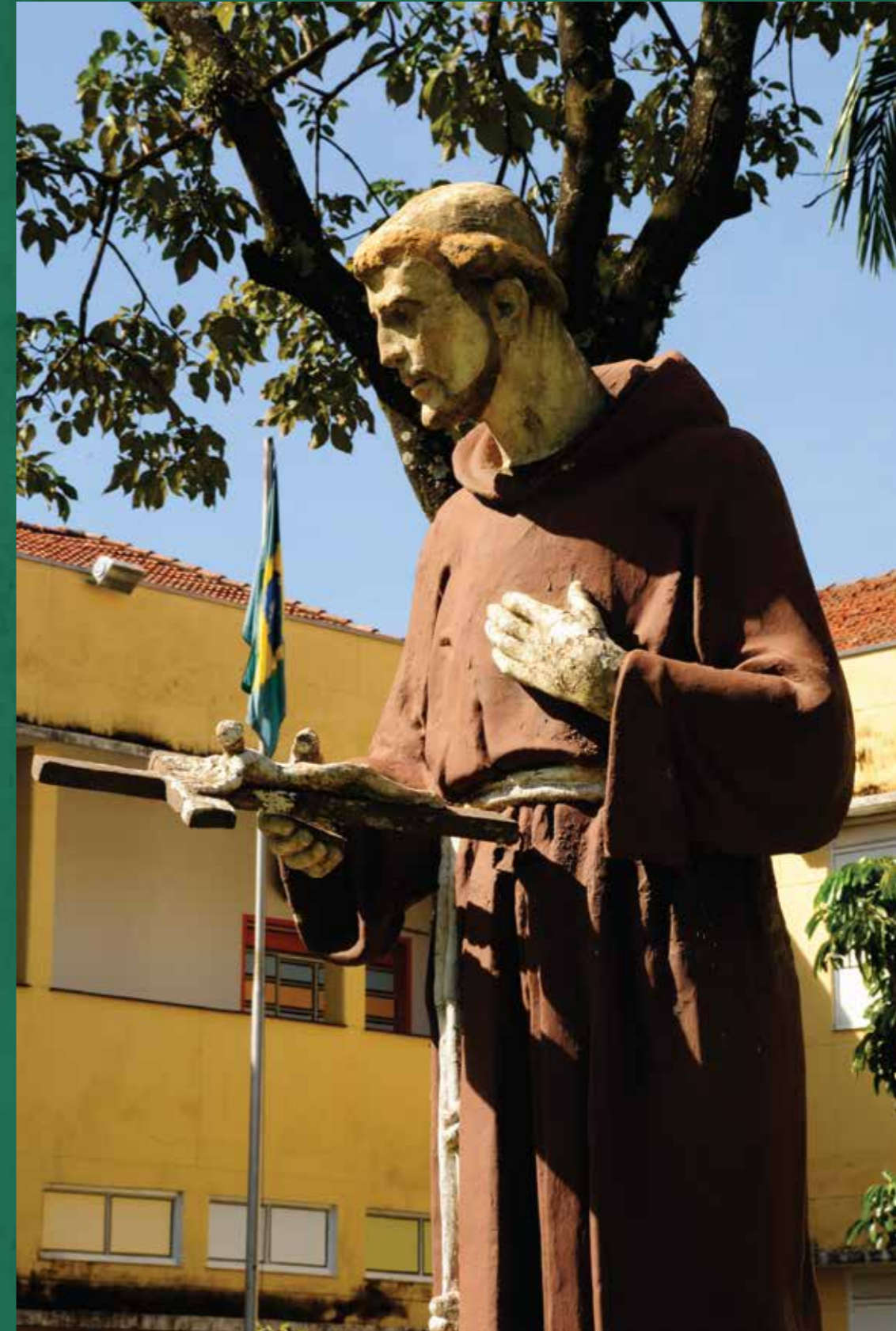

GRUPO ESCOLAR DE REBOUÇAS

As “Escolas Reunidas de Rebouças” foram criadas em 1921, pelo Governo do Estado de São Paulo, ao abrigar pela primeira vez quatro classes em um único prédio, no centro do povoado. A edificação, que foi tombada em 2020, encontra-se na Praça da República, ao lado do Posto Policial. Alguns detalhes dos adornos arquitetônicos ainda podem ser vistos hoje.



HORTO FLORESTAL

A Represa do Horto Florestal de Sumaré foi inaugurada em 1988, é um dos principais pontos de abastecimento d'água do município e foi declarado de interesse público. No ano de 2000, foi criado o Parque Ecológico do Horto Florestal.



MATRIZ DE SANT'ANA

Imagem da década de 1950. A Paróquia de Sant'Ana foi inaugurada em 1914, mas localizava-se na quadra de baixo da igreja que conhecemos hoje. Ela foi demolida em função da construção da nova matriz, ocorrida alguns anos mais tarde, sob a supervisão do Padre José Giordano. A Matriz de Sant'Ana está em processo de estudo de tombamento municipal.



BALÃO DO MATÃO

O Balão do Matão está localizado no cruzamento da Avenida Emílio Bosco, com a Avenida Minasa, e a Avenida Comendador Aladino Selmi. É um dos principais pontos do bairro pelo grande número de comércios e serviços. O famoso letreiro “B. Matão” indica aos viajantes que chegaram ao seu destino.



AVENIDA EMÍLIO BOSCO

Uma das maiores avenidas de Sumaré, em extensão, é a Emílio Bosco. A primeira foto mostra o bairro na sua amplitude. Na segunda, nota-se a Igreja Bom Jesus do Matão, patrimônio cultural tombado de Sumaré.



FUTEBOL FUMAÇA SAMBA E CERVEJA

O Fumaça é um dos principais e mais populares clubes de futebol não profissional de Sumaré e região. Nos dias de jogo do Fumaça, a torcida se reúne em peso para acompanhar o time. Na primeira foto, o primeiro time da fundação, em 12 de abril de 2001.



CAMPO DO MATÃO

Palco de intensas partidas de futebol amador, o campo do Matão reúne torcidas, amigos, famílias sempre que tem jogos. É onde nasceu o Fumaça.



FEIRA DA AVENIDA MINASA

As feiras livres são lugares de compartilhamento de memórias. A Feira da Avenida Minasa é exemplo de lugar de grande concentração de atividades e pessoas, reunindo produtos regionais, sazonais, artesanatos, além do tradicional hábito sumareense de comer pastel na feira.



PRAÇA DO SOL

As praças representam importantes espaços de vivência e compartilhamento de afeto. A Praça do Sol, no Matão, é ponto de encontro e amizade de todas as gerações. É um lugar onde acontecem eventos esportivos, culturais e sociais.



COMUNIDADE SANTO ANTÔNIO

Fundada em 1980, a Comunidade Santo Antônio pertence a Paroquia São Miguel Arcanjo - Diocese de Campinas. É muito conhecida pelas suas quermesses, com muita comida típica, quadrilha e outras atividades festivas, e que acontecem anualmente no mês de junho.



ESCOLA ESTADUAL WADIH JORGE MALUF

Na primeira imagem, Desfile do Ginásio Estadual Wadih Jorge Maluf, na Rua Antônio do Valle Mello, num dia 7 de Setembro, na década de 1960. A escola teve seu início na unidade escolar de Nova Veneza, sendo transferida para o Bairro do Matão em 17 de setembro de 1976.



GUARITA DO NOVA TERRA

Instalação que foi construída para ser base de segurança da guarda, mas que não chegou a ser oficialmente implantada. A guarita, ou torre da Nova Terra, já foi sede de uma biblioteca pública e hoje, é utilizada pelo Posto de Saúde Wilson Costa para vacinação.

Fica ao lado da E. M. Eliana Minchin Vaughan.



3M DO BRASIL

Foto aérea da 3M do Brasil, a primeira multinacional a se instalar em Sumaré, na década de 1940. Localizada às margens da Rodovia Anhanguera, ainda hoje é uma das empresas que mais contribuem para o município e na oferta de empregos. Mais acima, à direita, as instalações da antiga empresa B.F. Goodrich, que fabricava pneus.



ESCOLA E.E. MANUEL ALBALADEJO FERNANDES

Fundada em 1981, é uma das principais escolas da região administrativa do Matão. A escola conta com biblioteca, sala de informática, sala de leitura, laboratório de ciências recém construído, entre outras instalações. Atende Ensino Fundamental - Anos Finais e Ensino Médio.



POSTINHO DE SAÚDE DO MATÃO

Antigo centro de atendimento básico do bairro.